

CHI LAVORA IN UN MUSEO?



Il direttore è responsabile del museo e ne favorisce lo sviluppo nel tempo; definisce i vari compiti del personale, utilizza le risorse economiche a disposizione e programma le attività di presentazione e valorizzazione delle collezioni.

Il conservatore/curatore si occupa delle collezioni custodite nel museo, cioè di un insieme di opere che hanno una storia in comune; fa in modo che siano catalogate, studiate ed esposte nel migliore dei modi e indica quali fra esse necessitano di interventi di manutenzione e restauro. **Il restauratore** esegue gli interventi di restauro sulle opere stesse e controlla l'adeguatezza delle condizioni climatiche necessarie per la loro conservazione.

Il responsabile del servizio educativo analizza i bisogni e le aspettative del pubblico, propone attività attraverso le quali il museo possa raccontarsi ed essere compreso. **Il personale di sorveglianza/custodia** consente l'apertura e la chiusura del museo e vigila sulla sicurezza delle opere e dei visitatori, anche con l'aiuto di specifiche apparecchiature (videocamere, sistemi d'allarme, eccetera).

Il responsabile tecnico si occupa della manutenzione dell'edificio e del buon funzionamento degli impianti di protezione dai furti e dagli incendi. **Il responsabile della sicurezza** ha il compito di garantire il regolare svolgimento delle attività all'interno del museo, prevenendo possibili incidenti o pericoli per le persone che vi lavorano e per i visitatori che lo frequentano.

ART. 9 DELLA COSTITUZIONE
La Repubblica promuove lo sviluppo della cultura e la ricerca scientifica e tecnica. Tutela il paesaggio e il patrimonio storico e artistico della Nazione.

Hai completato la tua esplorazione nel museo?
Hai trovato le opere che ti abbiamo segnalato?
C'è qualcosa che ti ha colpito di più, stupito, divertito, emozionato?
ALLORA VOTA IL TUO MUSEO PREFERITO!
Come? Entra nei siti e vota!

Focus Junior
focusjunior.it

Le risposte più curiose e divertenti saranno pubblicate sulla rivista Focus Junior e riceveranno un premio!!!

Scarica la cartolina che preferisci, completala con un disegno, un commento o la foto di un'opera e spediscila! Tutte le cartoline verranno pubblicate sul sito del Sed, e le più belle e originali saranno premiate.



sed.beniculturali.it

Questa mappa appartiene a:

NOME _____

COGNOME _____

DATA _____

SONO ANDATO CON _____

L'OGGETTO PIÙ BELLO È _____

SI TROVA NELLA SALA _____

Cosa comparirà dentro la cornice?



Unisci i puntini seguendo l'ordine dei numeri. Cerca nella mappa! Scrivi qui sotto il suo nome.

Per i più curiosi...

parole da conoscere e ricordare, con l'aiuto del dizionario

PAROLA _____

SIGNIFICATO _____

PAROLA _____

SIGNIFICATO _____

PAROLA _____

SIGNIFICATO _____

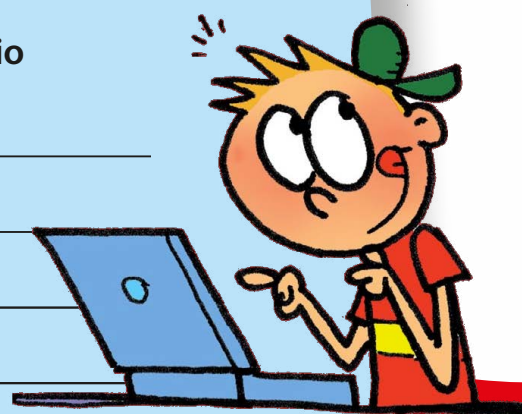

MUSEO DI PALAZZO REALE DI GENOVA
Via Balbi, 10 - Genova
Tel. 010 2710236 - www.palazzorealegenova.beniculturali.it

Servizio educativo: *Simone Frangioni, Francesca Zucchelli*
Collaboratori: *Mariangela Bruno, Alessia Marrapodi, Elisa Strizoli, Manuela Todini, Elena Valenzano*
I testi sono di: *Simone Frangioni, Francesca Zucchelli, Laura Cattoni*



Ministero dei beni e delle attività culturali e del turismo



DIREZIONE GENERALE EDUCAZIONE E RICERCA, SERVIZIO I CENTRO PER I SERVIZI EDUCATIVI DEL MUSEO E DEL TERRITORIO

Scopri il tuo MUSEO



Complesso architettonico edificato tra Sei e Settecento, il Palazzo Reale di Genova ha conservato intatti i suoi interni di rappresentanza, completi di decorazioni fisse, come affreschi e stucchi, ma anche di dipinti, sculture, arredi e suppellettili originali.

Accoglienza e accessibilità sono garantite a tutte le fasce speciali. Per le disabilità motorie sono a disposizione ascensore e rampe elettriche.

QUESTO MUSEO CUSTODISCE DEI TESORI! PERCORRI LE SUE SALE, AGUZZA LA VISTA E SCOPRINE I SEGRETI: TROVERAI OGGETTI INCONSUETI E STRAORDINARI

Quello che oggi chiamiamo Palazzo Reale, in realtà è una grande dimora patrizia edificata, accresciuta nel tempo e decorata con splendore, oltre che dai Savoia nell'Ottocento, da due grandi dinastie genovesi: i Balbi (che lo costruirono tra il 1643 ed il 1650) e i Durazzo (che lo ampliarono tra Sei e Settecento). La visita comprende l'atrio monumentale con stucchi settecenteschi, il cortile d'onore, il giardino pensile e l'appartamento nobile al secondo piano, con ambienti scenografici come la Sala del Trono, il Salone da Ballo e la Galleria degli Specchi.

Progetto editoriale del MiBACT - copyright 2014
Centro per i servizi educativi del museo e del territorio.
Ideatori: **Patrizia De Socio** e **Gianfranca Rainone**.
Coordinamento del progetto: **Gianfranca Rainone**
Progetto grafico e editing a cura di: **Focus Junior**
Grafica: **Antonio Gaviraghi**
Edizione dei testi: **Francesco Orsenigo**